

令和4年度



学校要覧



校歌

作詞 相馬 御風
作曲 信時 潔

一 奈呉の浦波 たいらけく
ゆたかなるかな 海の幸
いや栄えゆく 新湊
働くものに 恵あり

二 浜の松風 さやけくも
新たなる世の 光うけ
いや進みゆく わが水都
努むるものに 力あり

三 協和敬愛 自主自律
創意工夫を もととして
いや彰けき わが校の
訓の徳を 讃えばや

I 学校の沿革

- | | | | | | |
|----|-------|--|----|-------|------------------------|
| 明治 | 6. 3 | 新湊町川東第3番小学校として開校
4月6日(創校記念日) | 平成 | 2. 7 | 新校舎建設工事着工 |
| | 20.10 | 卓立尋常高等小学校新設 | | 3. 7 | 新湊小学校プール竣工 |
| | 28. 4 | 新湊尋常高等小学校と改称 | | 4. 1 | 新校舎(体育館を除く)完成 校舎移転 |
| 大正 | 2. 6 | 新湊尋常高等小学校を新築(赤いレンガの校門)
6月11日落成(創校記念日) | | 4. 3 | 新校舎正門前に噴水池壁画「一期一会」完成 |
| | 12. 4 | 創校50周年記念式典挙行 校旗制定 | | 5. 3 | 新校舎並びに新体育館竣工式 |
| 昭和 | 21.10 | 校歌制定 | | 5.12 | 新運動場完成 |
| | 26.10 | 大蔵大臣・日銀総裁より「子供銀行」表彰 | | 7.11 | 文部科学省永年保健体育指導研究賞 受賞 |
| | 33. 7 | 新校舎落成式典挙行 校章制定 | | 11.10 | 大蔵大臣・日銀総裁より「優良子ども銀行」表彰 |
| | 48. 6 | 創校100周年記念式典挙行 モニュメント設置 | | 18. 1 | 太陽光発電システム設置 |
| | 58. 4 | 創校110周年記念事業として校旗を新調 | 令和 | 22. 4 | 旧中伏木小学校と統合 |
| | 59. 9 | 校歌ダンス制定 | | 26.12 | 創校140周年記念式典 |
| | | | 元 | 元. 9 | 普通教室・特別教室に冷暖房設備設置 |
| | | | | 2.10 | 一人1台タブレット導入 |
| | | | | 3. 4 | 金銭教育研究校指定 |

射水市立 新湊小学校

〒934-0015 富山県射水市桜町6番1号
TEL(0766)82-8025 FAX(0766)82-8026
E-mail:shinminato@imizu.ed.jp
http://wp-shinminato.imizu.ed.jp/



II 学校運営の概況

学校教育目標

自ら学び、心豊かにたくましく生きる子供の育成

本年度の
重点目標

楽しく学び合い、共に伸びていく はまっこの育成
合言葉 チャレンジ・チェンジ (児童・教職員)

こんな 学校を 目指します

子供にとって 「魅力ある楽しい」 学校
保護者にとって 「子供を通わせたい」 学校
教職員にとって 「働きがいのある」 学校
地域にとって 「協力したくなる応援したくなる」 学校

こんな はまっこを 目指します

協和敬愛

徳 やさしい子

相手を思いやり、
協力して働く子

自主自律

体 たくましい子

健康や安全について考え、
自ら実践する子

創意工夫

知 よく考える子

共に学び合い、
考えを深めていく子

重点目標達成のための行動目標 (アクションプラン)

アクションプラン1

「友達にあたたかい
言葉をかける」子供
(90%以上)

アクションプラン2

「友達となかよく
体を動かして遊ぶ」子供
(90%以上)

アクションプラン3

「自分の考えをもち
友達の考えと比べる」子供
(80%以上)



方 策

- ・教科や道徳、特別活動等を通して、あったか言葉や思いやりのある言葉への意識を高める。
- ・児童会からの紹介や掲示を通して、あったか言葉の定着を図る。
- ・スクラムタイムを活用し、効果的な指導法の情報交換をする。



方 策

- ・ロング昼休みを活用し、外遊びの楽しさを実感させる。
- ・児童会が中心となって、遊びを紹介したり、楽しい企画を提案したりする。
- ・家読を真似た家エク(みんな一緒にエクササイズ)を行う。



方 策

- ・研修の視点を意識した対話のある授業づくりを心がける。
- ・自分の考えを表現するノート指導やノート掲示の充実を図る。
- ・スピーチタイムの充実を図るとともに、言語活動の場や学習形態を工夫する。

Ⅲ 生徒指導

目指す子供像

明るく元気に挨拶ができ、思いやりのある行動やあたたかく丁寧な言葉遣いのできる子供

重点指導

一人一人が規範意識をもって行動し、互いに認め合い、相手を思いやる言動で、よりよい人間関係を築いていくことができる集団を育てる。



Ⅳ 研修計画

研修主題

よりよい生き方を目指して、考えを深めていく子供の育成
—主体的・対話的で深い学びを通して—

研修の視点

- 視点1 主体的に学び合うための指導計画の工夫
- 視点2 自分の考えを深め、表現する力を育む学習過程の工夫
- 視点3 自分の成長に気付く評価の工夫

Ⅴ 校時表

	月	水	火・木・金
はまっこタイム	8:15～ 8:30	8:15～ 8:30	8:15～ 8:30 ●
朝の会	8:30～ 8:45	8:30～ 8:45	8:30～ 8:45
1	8:45～ 9:30	8:45～ 9:30	8:45～ 9:30
2	9:35～10:20	9:35～10:20	9:35～10:20
3	10:40～11:25	10:40～11:25	10:40～11:25
4	11:30～12:15	11:30～12:15	11:30～12:15
給食	12:15～13:00	12:15～13:00	12:15～13:00
昼休み	13:00～13:05 簡単掃除	13:00～13:05 簡単掃除	13:00～13:20
そうじ	13:05～13:15 ショート昼休み	13:05～13:40 ロング昼休み ●	13:25～13:40 ●
5	13:15～14:00	13:45～14:30	13:45～14:30
6	14:05～14:50	14:35～15:20	14:35～15:20
帰りの会	14:50～15:00	15:20～15:30	15:20～15:30
下校	15:00	15:30	15:30
電車	15:30	16:00	16:00

はまっこタイム

曜日毎に国語科・算数科・読書等のスキル学習やマラソン・なわ跳び等の体力づくり、除草・落ち葉拾い等の美化活動をしています。

元気っ子タイム

水曜日は、昼休みと清掃を合わせて自由遊びや集会活動等を実施し、体力向上や学校生活の充実を図っています。

さくら清掃

縦割りを基にした異年齢集団での清掃活動を通して、高学年のリーダーシップを高め、認め合い、支え合う集団を育てています。

クラブ活動

地域の先生にも指導していただいています。

Ⅵ 年間行事予定

1 学期		2 学期		3 学期	
4月	入学式 学習参観 PTA総会 交通安全教室	9月	5年宿泊学習 (立少) 6年宿泊学習 (能登)	1月	書初大会 5・6年スキー学習
5月	運動会	10月	学習発表会	2月	8の字チャレンジ大会 学習参観
6月	4年海洋教室 ふれあい集会 創校記念日 プール開き	11月	持久走大会 金銭教育研究発表会	3月	入学説明会 卒業を祝う集会 卒業式
7月	祖父母ファミリー学習参観 個別懇談会	12月	個別懇談会		



Ⅶ 校地・校舎

校地	校地総面積	26,920㎡
	屋外運動場	17,448㎡ (運動場 12,000㎡ 学習の森 2,070㎡)
	建物敷地	9,472㎡
	建物保有面積	7,364㎡
	校舎保有面積	5,999㎡ (鉄筋コンクリート3階建一部4階建)
	屋内運動場保有面積	1,015㎡
	その他保有面積	350㎡ (クラブハウス208㎡ プール機械室100㎡ その他42㎡)

Ⅷ 児童数

令和4年5月1日現在

学年	組	男子	女子	計
1年	1	18	16	34
2年	2	20	18	38
3年	1	16	19	35
4年	2	19	17	36
5年	2	18	22	40
6年	2	19	28	47
特支(知・肢)	2	2	0	2
計	12	112	120	232

Ⅸ 職員一覧

職名	氏名	主な校務分掌
校長	竹林 浩樹	統括
教頭	堀 かおり	総務・渉外
教務	中神 紘士	教務主任
1-1担任	古岡久美子	研究主任
2-1担任	堀井 大輔	ボランティア
2-2担任	石村 春菜	給食主任
3-1担任	前 拓未	ICT担当
4-1担任	三木 和江	保健主事
4-2担任	角三 直美	出席簿・学籍
5-1担任	杉岡 盛子	飼育・栽培
5-2担任	杉高 美季	作品応募
6-1担任	早木 陽子	読書指導
6-2担任	堀川 莉奈	児童会活動
あすなろ級担任	小嵐 弘子	特支コ 清掃指導
はまかぜ級担任	辻井美貴代	掲示活動
ことばの教室担任	長岡 和郎	特支コ 生徒指導主事
教諭	灘 宏昌	体育専科 体育主任
教諭	島田 章代	
教諭	引田未沙都	
養護教諭	米田ユカリ	保健指導 保健相談
主事	山口 瑠璃	庶務・会計
栄養教諭	澤井 沙織	市学校給食センター
学校事務員	作道 宏	校務補助
学校給食配膳員	伊東 千春	給食配膳
学校図書館職員	中村祐美子	図書館業務
学習サポーター	一間 佳美	学習サポート
学習サポーター	渡辺 芳美	学習サポート
外国語活動指導員【市】	板谷セーラ	外国語活動指導
ALT【市】	ジェイロバカバズ	外国語指導
SC【県】	宮原三千代	スクールカウンセラー
SSW【県】	森 香苗	スクールソーシャルワーカー
SSW【市】	津幡佳代子	スクールソーシャルワーカー
SSS【県】	南柿恵美香	スクールサポートスタッフ
外国人相談員	西野 明奈	外国人児童・保護者支援

Ⅹ 校舎平面図

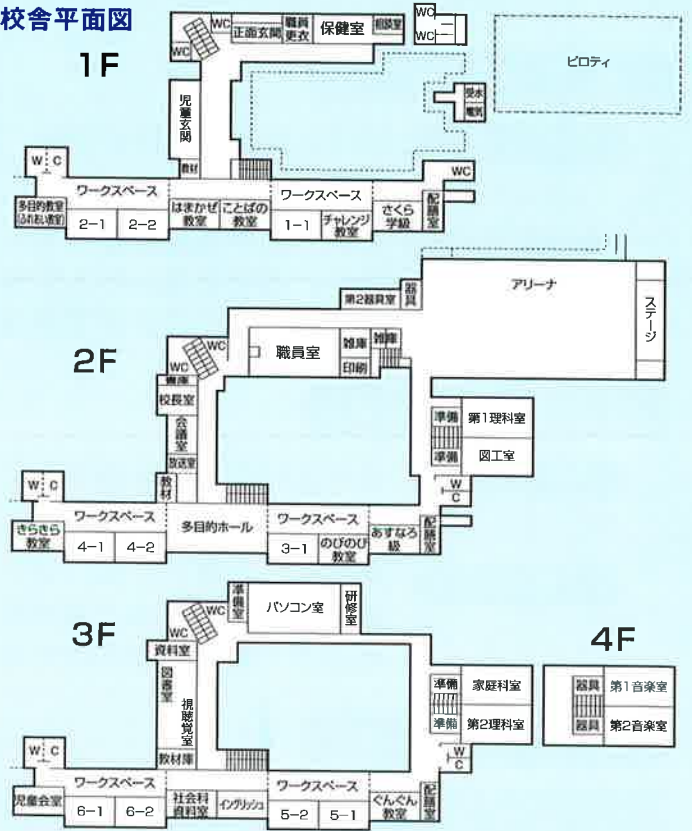

Ⅹ PTA 役員

職名	氏名
会長	市井 浩将
副会長	石倉 尚聡 本郷 勝士 福岡 静 糸岡 孝章 米田 大樹
総務部長	野村 勇喜
総務副部長	石黒 将大 矢野 耕栄 一ノ瀬博和
書記	佐賀 直子 野村 紀子 門島 玲子
会計	野村 京子 浜谷 由佳 真藤 恵子
会計監査	西川 朋伸 魚 敬文
広報部長	高野 浩昌
安全部長	海老 真弘
育成部長	佐藤 更平

Ⅺ 学校周辺図

